

DAGEN I DAG

Mandag 17 september  
- Lambertusmesse.

Sol:  
- opp 0646, ned 1930.  
Dagen har blitt  
6 timer 6 minutter kortere  
siden sommersolhverv.  
Måne:  
- opp 1618, ned 2304.  
Voksende halvmåne kl. 0115.

SUDOKU

MIDDELS

	4	9	6	7	3	8
		8	2	9	5	
	6	5	3		9	1
			8		1	
8	9		7	5	6	2
4	7	6		2		8
3			6	2	8	9
		2	5	7		3
			8	9	3	5

VANSKELIG

		2	8		9	
3	8			9	6	2
			2		1	5
					4	6
2			9			
		5		1	3	8
		4	1			
7	6		4	3	5	2
		3		8		4

Feirer ti år

**BJØRKELANGEN:** Onsdag kommer eidskoningen Ole Kristian Ruud til Bjørkelangen seniorsenter.

Anledningen er at senteret feirer ti år. Lokalet er festsalen i LHL-bygget, og pianoentertainer Ruud, blant annet kjent fra For the Heart Band og Borderland, vil servere et variert repertoar.

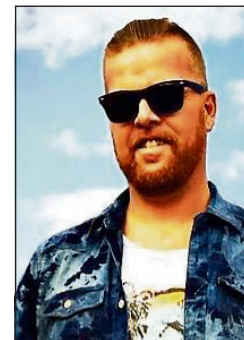

**FERSKT RADARPAR:** Assisterende butikksjef Victoria Klevstad (t.v.) og ny driver Michael Gusevik i Kiwi Aurskog trives i hverandres selskap allerede. - Jeg vet ikke hva jeg skulle gjort uten Victoria den første tiden. Hun holder rede på alt, forklarer Michael. - Michael er veldig dyktig og kan drive butikk, kontrer Victoria.  
**FOTO: ROGER ØDEGÅRD**

Ny Kiwi driver på plass

# Flyttet til Aursmoen

**AURSMOEN:** Kiwi Aurskogs nye driver Michael Gusevik går «all in» når han tar over butikken i Aurskog senter. Sammen med sju måneder gamle Olivia og kona har han til og med flyttet til bygda.

ROGER ØDEGÅRD  
roger@indre.no  
922 05 448

Han har alltid hatt sansen for Aurskog.

- Jeg har bekjente herfra, og kjenner litt til bygda gjennom dem. Jeg har bestandig likt meg her ute. Da tilbudet om å ta over butikken i senteret kom, var vi ikke i tvil: Vi går «all in» og flytter til bygda også. Jeg har bestandig bodd sentralt i Lillestrøm, og det er befriende å komme hit ut, bygdelivet går liksom saktere og det er mindre stress. Jeg ser det også som en klar fordel å bo i nærområdet i

forhold til jobben. Det er viktig å forstå lokalbefolkningen, forklarer han.

Sammen med kona og Olivia på sju måneder har han kjøpt hus i Linåkerveien på Aursmoen. Gusevik har totalt arbeidet i 11 år i Kiwi-systemet.

De siste fire årene har han drevet Kiwi på Auli.

**- Kom til dekket bord**

- Jeg trengte en ny utfordring, og det har jeg fått. Jeg kom til dekket bord, for tidligere driver, Håvard Silseth har gjort en fenomenal jobb her. Han tok med seg en ansatt til Kiwi Bjørkelangen, ellers har jeg beholdt alle ansatte. Å forstå systemer er én ting, men serviceinnstilling og stå på-vilje er noe annet. Alle mine 12 medarbeidere har det. I tillegg har mange vært her lenge, og bor også i bygda i tillegg. Det inngir tillit og bygger lojalitet hos kundene.

Gusevik er ikke ukjent med konkurranse. På Auli konkurrerte han med Extra, og på Aursmoen må han dele markedet med Rema 1000 og Extra.

- Konkurranse er bare positivt. Det medfører merhandel og demmer opp for handelslekkasje. Det betyr at en må være på tå hev. Jeg mener at det helt klart er plass til tre dagligvarehandlere i Aurskog.

Kiwi-driveren mener det blir for mye søkelys på de tomme lokalene i senteret.

**- Solide senterbutikker**

- Det er viktig å huske på at solide virksomheter som for eksempel Aurskog apotek, Toves salong, Aurskog Fôr og Fritid, Aurskog Elektriske Forretning, senterkafeteriaen og Jernia fortsatt driver godt. Aktører som har vært her i en årrekke. De store fordelene ved å ligge i et senter er at vi får en del inn her som handler på impuls, og i neste runde er det muligheter for å få faste kunder den veien. Jeg har blitt tatt imot med åpne armer av alle som driver i senteret. Det er jeg veldig takknemlig for, forteller Gusevik til Indre Akershus Blad.

Hallo Indre

Tlf: 63 85 48 00  
redaksjon@indre.no

Ad feieravgiften

Jeg bor i et over 30 år gammelt hus uten ovn eller hull til pipa. Likevel må jeg betale feieravgift til Aurskog-Høland kommune.

Hvorfor det?  
Jeg har forsøkt å ringe kommunen, men det hjelper ikke. Nå er regningen sendt ut igjen.

Huset har pipe, men den har aldri blitt brukt.

Anne-Lise

Nei til vindmøllepark

Et privat firma vil investere 400 millioner i ny vindmøllepark på Setskog. Vindmøller i innlandet er ingen god løsning. Dette må regnes som et industriområde, og mange mennesker har fått seg en overraskelse når en ny mølle har begynt å snurre i deres nabolag. Den lavfrekvente støyen fra vindmøller kan høres minst 3 kilometer unna, og er et helsefarlig prosjekt for dem som bor i nærheten. Vindmøller er arealkrevende, støyende og naturødeleggende. I et land som har bygd ut det som er av vannkraft, er det et paradoks at politikere viser mer handlekraft i å produsere ny energi enn å oppfordre til å spare på eksisterende kraft. Politikere bør være i stand til å tenke mer enn fire år av gangen, og si nei til private investorer med dollartegn i øynene.  
Arnstein Gangstø

Vi har åpent til kl. 0230 på Stuttreist

## BUTCHER STEAK

eller «hanging beef», som man også kan si  
— SERVERES HVER DAG —

Dette er et stykket kjøtt (det mest smakfulle, nam!) som befinner seg i mellomgulvet på oksene, på siste ribben ved nyrene. Det kalles for butcher steak på grunn av at slakteren alltid beholdt dette stykket selv!  
Denne serveres medium stekt, sammen med:

- fritert søtpotet
- grillede grønnsaker
- chimichurri sauce
- creolsk dipsaus

Biffen er på ca 350 gram.  
Pris kr 320,-  
Serveres til det er tomt....

Men mange damer syntes dette fort kan bli litt mye kjøtt, så det er mulig å få litt mindre stykker (ca 230 gram), til en litt mindre pris. Det vil da koste kr 275,-

**VELKOMMEN**

RESTAURANT **4 YOU**  
Bjørkeveien 22,  
1940 Bjørkelangen, tlf. 476 11 749

Skeptisk til nye planer

# - Vindmøller? Her?!

**SETSKOG: Kari-Mette Stamnes rister på hodet over planene om vindmøllepark på Setskog.**

ANNE ENGER MJÅLAND  
anne@indre.no  
928 18 036

- Jeg må si jeg ble overrasket da jeg leste om planene i Indre Akershus Blad på onsdag, sier Kari-Mette Stamnes.

Hun bor med mann og to barn ved Tangenkrysset, og sier hun er skeptisk til å få vindmøller bak huset, selv om parken vil bli liggende langt til skogs.

**» Vi er jo ikke akkurat Smøla. KARI-METTE STAMNES Vindmøllenabo**

- Vindmøller? Her?! Vi er jo ikke akkurat Smøla. Når det er fint vær, blåser det jo ikke her, men de har kanskje en type teknologi som gjør det mulig og lønnsomt å produsere strøm likevel, undrer Kari-Mette.

## Undrer seg

Hun legger ikke skjul på at hun er svært skeptisk til hele vindmølleprosjektet.

- Det vil jo bli et stort inngrep i naturen. Jeg er skeptisk til lavfrekvent støy. Jeg er skeptisk til blinking og skygger fra vindmøllebladene. Dessuten er det ikke pent! En vindmøllepark vil



**OVER TRETOPPENE:** Vindmøllene sett fra parkeringsplassen ved Tangen. Kari-Mette bor i det gule huset. **FOTOMONTASJE: SCANERGY**

iallfall ikke gjøre det mer attraktivt å bosette seg på Setskog, og det vil gå ut over livskvaliteten for oss som bor her allerede, sier Kari-Mette, som har bodd med familien i det gule huset i skogkanten i 17 år.

## - Sårbar, lita bygd

- Jeg vet jo de bygger vindmøller i Aremark, men trodde aldri

vi skulle få det hit til Setskog. Vi er ei lita bygd, og dermed svært sårbare. Vi får iallfall ikke solgt inn bygda som en naturperle mer, hvis vi skal få en vindmøllepark over hodene på oss, sier Kari-Mette tankefullt.

Hun undrer seg over planene, men understreker at hun ikke har fått satt seg inn i alle momentene ved en vindmøllepark



**SKEPTISK:** Kari-Mette Stamnes hjemme på verandaen ved det gule huset. Hun er skeptisk til planene. **FOTO: ANNE ENGER MJÅLAND**

ved Sukkerveien, som går lenger nord for der hun bor.

**» Vi får iallfall ikke solgt inn bygda som en naturperle mer. KARI-METTE - om framtida for Setskog**

Skeptikeren mener Aurskog-Høland kommune har en stor oppgave foran seg når det gjelder å informere og overbevise bygda om at en vindmøllepark vil være et positivt tilskudd.

- Kommunen må utrede konsekvensene grundig i denne saken. Blir vindmølleparken en realitet, vil det være en stor inngripen i våre liv.

## Slik vil vindmøllene se ut fra vestsida av Setten

**SETSKOG: Mandag ble lokalpolitikere orientert om planene for en vindmøllepark på Setskog. Motstanderne har allerede opprettet en facebook-gruppe, men byggestart er beregnet til 2020.**

ANNE ENGER MJÅLAND  
anne@indre.no  
928 18 036

Med byggestart i august 2020 er igangsettingen av vindmølleparken planlagt til september 2021.

Total investering er beregnet til 415 millioner kroner.

Tårnhøyde: 142 meter.

Rotordiameter: 150 meter.

Totalhøyde: 217 meter.

Seks eiendommer er berørt, og grunneieravtaler har en beregnet varighet på 30 år.

Dette er noen av de faktiske tallene for Setten vindpark.

Når det gjelder nettilkobling, er det planer om å utvide kapasiteten ved Bjørkelangen transformatorstasjon ved å bygge en ny. En annen mulighet er å oppgradere den som allerede finnes. Scanergy står bak bygge-

planene. Det er det samme firmaet som bygger vindmøllepark i Aremark.

## - Helt tragisk

Planene for Setten vindpark ble presentert for formannskapet 10. september.

Dagen etter var protestgruppa på Facebook etablert. Der heter det blant annet: «Vi som bor bare en km unna Lembruheia er naturligvis veldig negative til prosjektet. Vi er så heldige og bor i dette naturskjønne området, og en vindmøllepark her vil etter vår mening være helt tragisk. Vi ser hvor mange av bygdas innbyggere som bruker områdene oppover her til turer, jakt, trim og rekreasjon. Jeg tror mange med oss bor på Setskog nettopp på grunn naturen og stillheten. Er det riktig at livskvaliteten til enkelte skal ofres for at andre skal tjene penger. Tre grunneiere på Setskog kommer til å få store inntekter i mange år fremover så skjønner godt at de er positive, men skal det gå på bekostning oss andre her på Setskog.»

24 personer ga umiddelbart «tommel opp» på innlegget.



**SETT FRA SETTEN:** Når det gjelder protestene som allerede er kommet mot Setten vindpark, sier Frank Berg i Scanergy: - Dette er vi vant til. Den beste måten å komme motstanderne i møte på, er fakta og god informasjon. Se flere bilder av vindparken på indre.no **FOTOMONTASJE: SCANERGY**